

REMATE ELITE CABANHA TELLECHEA

ANGUS E BRANGUS

EXPOINTER 2024

28 | AGO | 4ª FEIRA | 19H



CABANHA
TELLECHEA
+CARNE +RAÇA



Leiloeiro:



Assessoria:



Leiloeiras:



Transmissão:



www.lancerural.com.br



das leiloeiras

BYD

Grupo **IESA**

NOVA BYD SHARK

Poder Híbrido, Espírito Selvagem



PORTO ALEGRE

Rua Edu Chaves, 390
Tel: (51) 3025-3081

NOVO HAMBURGO

Rua Ignácio Treis, 495
Tel: (51) 3025-3082

CAXIAS DO SUL

Shopping Villagio
Tel: (51) 3025-3080

PASSO FUNDO

Av. Brasil Oeste, 3880
Tel: (54) 3045-8420

SANTA MARIA

Av. Hélio Basso, 1265
Tel: (55) 3922-3380

PELOTAS

Av. Fernando Osório, 1069
Tel: (51) 3025-3080

CANOAS

EM BREVE

IJUÍ

EM BREVE



REMATE ELITE CABANHA TELLECHEA

ANGUS E BRANGUS

EXPOINTER 2024

28 | AGO | 4ª FEIRA | 19H



CABANHA
TELLECHEA
+CARNE +RAÇA

Local: estande

BYD | Grupo **IESA**

CONDIÇÕES DE VENDAS

- 1ª) 30 parcelas: 2+2+2+2+2+20
- 2ª) 12% de desconto para pagamento à vista
- 3ª) Plano safra: 2+2+2 e saldo em 30/05/2025

Leiloeiro:



Assessoria:



Leiloeiras:



Transmissão:





CABANHA TELLECHEA
+CARNE +RAÇA

Um ano pra ficar na história



Fotos: Arquivos Cabanha Tellechea



2023 foi um ano com muitas conquistas na pista e recordes no remate comandado com muito brilho pelo leiloeiro **Pedro Bastos**. Em conjunto, a **Tellechea & Bastos** e **Central Leilões**, somados à assessoria da **Camargo Agronegócios**, garantiram o atendimento aos clientes e a qualidade dos negócios realizados. O recinto acolhedor no estande do nosso anfitrião, o **Grupo IESA**, e a cuidadosa organização da **NB eventos** de **Bettina Becker**, deram o toque final no sucesso do leilão, que serviu, também, para anunciarmos a parceria com a renomada Cabanha Argentina "**Los Guasunchos**" do **Grupo Werthein**, excelência na criação das raças **Brangus** e **Braford**.



Cabanha Tellechea



CABANHA TELLECHEA
+CARNE +RAÇA

Cabanha Tellechea

Manter uma marca na qual nossos clientes sempre admiraram e confiaram, é a base da nossa criação.

Produzir reprodutores de alta qualidade com rusticidade, engorde rápido, carcaças superiores, apelo visual e pureza racial, sempre será nossa meta.

Nosso programa de seleção é relativamente simples: usamos sempre os touros mais comprovados nos programas de melhoramento genético, nas exposições e, mais recentemente, na **Avaliação Genômica**, da qual fomos **pioneiros no Brasil**.

Foto: Arquivo Cabanha Tellechea

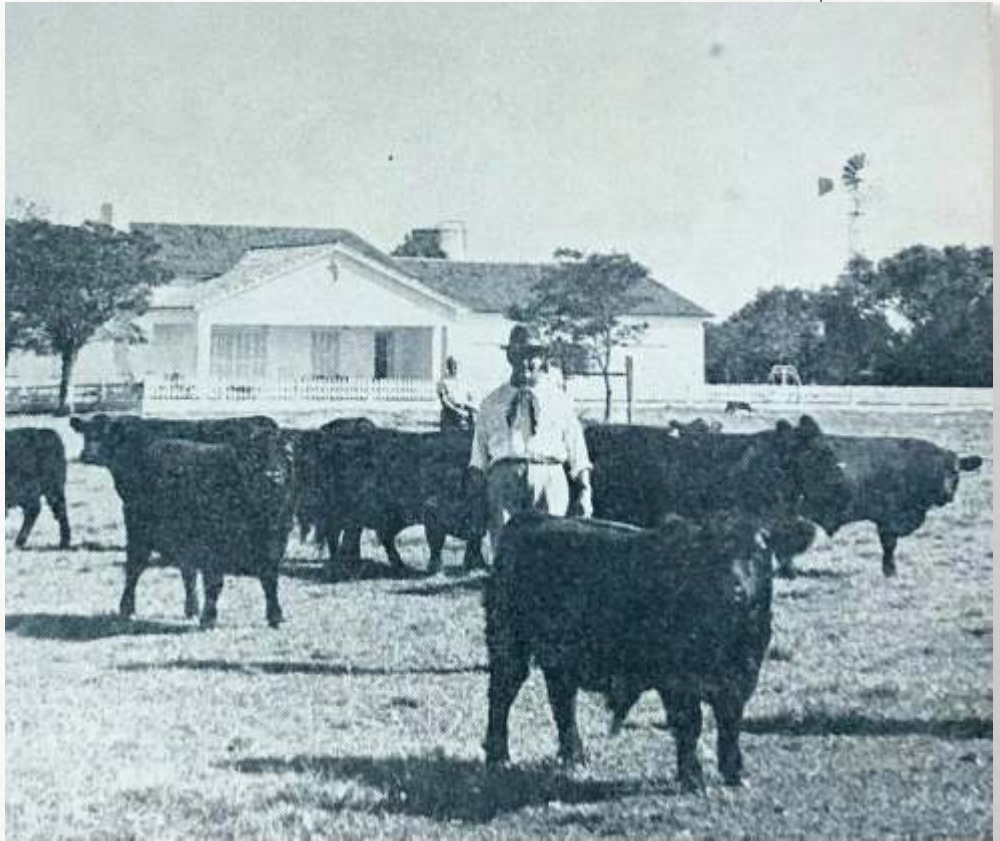

João Francisco Tellechea

Foto: Arquivo Cabanha Tellechea



Touros que adicionam **desempenho, peso e carne** de qualidade sem sacrificar as características maternas, sempre serão os primeiros ingredientes para o sucesso de uma criação.

Acreditamos que nossos reprodutores atendem às necessidades dos clientes, e oferecem a genética desejada para adicionar muitos ganhos em seus criatórios.

Renato Nahas, Sergio Bastos Tellechea e Marcos Jardim Tellechea



CABANHA TELLECHEA
+CARNE +RAÇA

Seleção

Foto: Arquivo Cabanha Tellechea



Sidnei Cardoso, Virgínia Jardim Tellechea e Paulo Merck

Além de possuímos as linhagens mais renomadas da raça no mundo, seguimos na busca constante de produtos superiores, geneticamente melhoradores e adaptáveis às mais variadas regiões do nosso país.

Ao estudar os pedigrees de nossos animais, você descobrirá que a maioria de nossos reprodutores possui **várias gerações** de touros líderes da raça.

Esses pedigrees oferecem uniformidade genética, o que ajuda a fornecer touros robustos, geneticamente consistentes e que transmitirão mais uniformidade à sua progênie.

Em nossa seleção visamos fixar as características econômicas mais importantes para um rebanho:

- **Facilidade de Parto**
- **Habilidade Materna**
- **Fertilidade**
- **Ganho de Peso**
- **Qualidade de Carcaça**
- **Docilidade**
- **Fenótipo**

Cuidando da terra, dos animais e da gente...

Na Cabanha Tellechea, temos orgulho de ser **"homens do campo"**, e percebemos a importância de ser bons administradores da terra. Somos entusiastas da criação a pasto, ao ar livre, e procuramos sempre preservar e proteger nossas áreas de matas nativas, sua fauna e flora, que aumentam a nossa produção, embelezam e valorizam a propriedade.

Sempre nos esforçamos para manter um manejo que respeite o bem estar animal, e estamos constantemente investindo no conforto e na segurança de nossos colaboradores.

Estamos, hoje, na sexta geração de **cabanheiros** e, temos certeza que, com a nossa paixão pelo campo, as nossas próximas gerações estarão



Maria Antônia Linhares Tellechea



Olívia Tellechea Nahas

aqui, na Cabanha Tellechea, dando continuidade a este trabalho e aos nossos sonhos!

Sergio e Virgínia Tellechea

Fotos: Arquivos Cabanha Tellechea



CABANHA TELLECHEA
+CARNE +RAÇA

Cabanha Tellechea: + Carne

Foto: Arquivo Cabanha Tellechea



Ao centro **Mark Gardiner** fazendo elogios à terneira Red Angus "**Red Emperor TE 1440 Tellechea**": uma das principais doadoras da Cabanha Tellechea. E à esquerda, de branco, **Jorge Jara**, Select Sires América Latina.

Em dezembro de 2012, a Cabanha Tellechea recebeu a visita do criador **Mark Gardiner**, um dos mais destacados selecionadores de angus nos Estados Unidos e proprietário da **Gardiner Angus Ranch**.

A Gardiner Angus Ranch é, talvez, o criatório que mais tem focado na melhoria da carcaça do gado angus, característica muito priorizada, também, na Cabanha Tellechea.



CABANHA TELLECHEA
+CARNE +RAÇA

Cabanha Tellechea: + Raça

Há **15 anos**, fomos pioneiros na utilização de **Avaliação Genômica** na seleção de nosso plantel Angus. Desde então, o foco na melhoria da qualidade de carcaça tem sido um dos nossos principais objetivos.

Atualmente, já estamos produzindo reprodutores com o mesmo padrão das principais Cabanhas Americanas, porém, com um diferencial que, para nós, é muito importante: nossos Angus continuam com a **BELEZA RACIAL** que sempre nos distinguiu.

Os resultados nas pistas comprovam que estamos na direção certa!



Foto: Arquivo Cabanha Tellechea



5

6



CABANHA TELLECHEA
+CARNE +RAÇA

Foto: Felipe Winckler

Lote



TELLECHEA 4085 SANDYKNOWE



VÍDEO



AValiação GENômica



PROMEBO PEDIGREE

TAT: 4085

HBB: 255157

NASC: 03/11/2021

PAI: DB ICONIC

AVÔ MATERNO: PVF INSIGHT

Grande Campeã Angus na Expo-Outono 2024, **Tellechea 4085 Sandyknowe** sintetiza todo nosso **Programa de Seleção**, conjugando toda sua beleza racial com destacados índices no **Promebo** e na **Avaliação Genética** avaliando nosso slogan: **+carne +raça!**

Foto: Divulgação



Tellechea 4085 Sandyknowe é uma das primeiras filhas do renomado **DB ICONIC**, Grande Destaque da Central Genex, pai dos lotes mais valorizados nos principais leilões americanos no último ano.

- * Top 2% peso à desmama
- * Top 4% peso ao ano
- * Top 1% marmoreio

Foto: Divulgação



O lote nº 1 deste 3º Remate Elite Cabanha Tellechea - Expointer, é um pacote com 3 embriões no cruzamento de **Tellechea 4085 Sandyknowe** com o touro **GAR HOME TOWN**, recordista de preço no leilão Gardiner (U\$ 475 mil), e é um dos reprodutores angus com maiores índices de marmoreio da Associação de Angus Americana.

- * Top 1% marmoreio
- * Top 1% valores de carcaça
- * Top 3% facilidade de parto

***Comprador pode optar pela prenhez / parto previsto para dezembro 2024**

ANGUS



NO CATÁLOGO FÍSICO,
LEIA O QR CODE E
NO CATÁLOGO VIRTUAL,
CLIQUE NO QR CODE.



CABANHA TELLECHEA
+CARNE +RAÇA

Foto: Felipe Winckler

Lote



TELLECHEA 4039 EVER



VÍDEO



AVALIAÇÃO GENÔMICA



PROMEBO PEDIGREE

TAT: 4039

HBB: 255135

NASC: 10/11/2022

PAI: DB ICONIC

AVÔ MATERNO: PVF INSIGHT

Campeã nas pistas e com avaliações destacadas no Promebo e na Avaliação Genômica, **Tellechea 4039 Ever** é a grande estrela angus no Remate Elite Cabanaha Tellechea - Expointer 2024.

Campeã Vaquilhona e Terceira Melhor Fêmea Rústica na Expo-Outono Angus 2024, Tellechea 4039 Ever é Top 1% na Espessura de Gordura Subcutânea, Top 2% no Ganho de Peso ao Nascimento à Desmama Materna, Top 4% em Gordura Intramuscular, Negativa para Peso ao Nascer (Top 14%), além de ser destaque em várias outras características no Promebo.

Na Genômica, Tellechea 4039 Ever é Top 1% em Peso ao Sobreano, Top 2% em Peso ao Desmame, Top 3% em Facilidade de Parto Materna, Top 5% em Habilidade Materna, Top 3% em Peso de Carcaça, Top 4% em Índice de Confimaneto, além de estar acima da média mundial da raça Angus em várias outras características avaliadas. (Top 9% Peso Idade Adulta - Top 19% Facilidade de Parto Direta - Top 20% Área de Olho de Lombo - Top 16% Marmorio - Top 17% Car/Consumo Alimentar Residual).

Filha do consagrado **DB ICONIC**, Tellechea 4039 Ever está com prenhez de **EXAR ADDITION**, destaque da Central ABS e um dos novos pais na angus americana.

Foto: Divulgação



DB ICONIC

- *Top 2% Peso à Desmama
- *Top 4% Peso ao Ano
- *Top 1% Marmorio

Foto: Divulgação



EXAR ADDITION

- *Top 2% Facilidade de Parto
- *Top 5% Peso ao Ano
- *Top 1% Docilidade

ANGUS



NO CATÁLOGO FÍSICO,
LEIA O QR CODE E
NO CATÁLOGO VIRTUAL,
CLIQUE NO QR CODE.



CABANHA TELLECHEA
+CARNE +RAÇA

Foto: Felipe Winckler

Lote



TELLECHEA 4150 G-FUND



VÍDEO



AVALIAÇÃO GENÔMICA



PROMEBO PEDIGREE

TAT: 4150

HBB: 246660

NASC: 10/11/2022

PAI: GROWTH FUND

AVÔ MATERNO: PVF INSIGHT

Campeão na Expo-Outono 2024, **Tellechea 4150 G. Fund** esbanja muita qualidade racial aliada a uma conformação carniceira excepcional.

Tellechea 4150 G. Fund é elite no Promebo, com índices superiores na Desmama (Top 11%) e no Índice Final (Top 23%).

Destaca-se também em Peso ao Nascer negativo (Top 28%), Ganho de Peso na Desmama (Top 12%), Musculatura (Top 32%), Perímetro Escrotal (Top 33%), Gordura Intramuscular (Top 6%) e Ganho de Peso ao Sobreano (Top 27%).

Na Avaliação Genômica (Clarifide), destaca-se em Facilidade de Parto Direta, Peso na Desmama (Top 6%), Peso ao Sobreano (Top 4%), Peso a Idade Adulta (Top 6%), Habilidade Materna (Top 10%), Peso de Carcaça (Top 8%), Marmoreio, Área de Lombo e Valor de Confinamento (Top 16%).

Seu pai, **DEER VALLEY GROWTH FUND**, é líder em número de filhos registrados nos E. U. A. e pai de vários recordistas de preço nos leilões americanos.

Foto: Divulgação



DEER VALLEY GROWTH FUND

* Top 3% Peso à Desmama

* Top 1% Peso ao Ano

* Top 2% em Consumo Alimentar Residual (CAR)

* Top 2% em Valor de Confinamento para sua Progenie

ANGUS



NO CATALOGO FÍSICO,
LEIA O QR CODE E
NO CATALOGO VIRTUAL,
CLIQUE NO QR CODE.



CABANHA TELLECHEA
+CARNE +RAÇA

Foto: Felipe Winckler

Lote



TELLECHEA 2895M ENTRADOR



VÍDEO



AValiação GENÔMICA



PROMEBO PEDIGREE

TAT: 2895

HBB: 255778

NASC: 08/12/2022

PAI: LUQUENSE 1911 ENTRADOR

AVÔ MATERNO: RED PALERMO

Campeão Júnior na Expo-Outono 2024, **Tellechea 2895M Entrador** é filho de **LUQUENSE 1911 DOCTOR ENTRADOR**, destaque da Central Semex e pai de "Mateo", o touro mais premiado da raça em 2022.

Foto: Divulgação



ENTRADOR FIV "MATEO"

* Grande Campeão na Exposição do Centenário Angus (Argentina)

* Grande Campeão de Palermo 2022 (Argentina)

*Campeão Mundial da Raça Angus 2022

Além de seu belíssimo fenótipo, com uma pureza racial impressionante, Tellechea 2895 Entrador possui um "tipo carnicheiro" com uma musculatura expressiva e aprumos perfeitos.

Na avaliação da Promebo, destaque para Ganho de Pesoda Desmama ao Sobreano (Top 3%), Gordura Intramuscular (Top 4%), Ganho de Peso do Nascimento ao Sobreano (Top 8%), sendo elite em sua geração, com índice de +16,36 (Desmama) e +26,36 (Índice Final).

Na avaliação Genômica (Clarifide), é um dos raros produtos com destaque simultâneo em Consumo Alimentar Residual (CAR) Top 28% e Ingestão de Matéria Sêca (IMS) Top 9%, além de ser Top 9% para Gordura.

Tellechea 2895 Entrador é, sem dúvida, o melhor exemplar Red Angus dos últimos anos.

***A Central Renascer tem interesse na contratação.**





CABANHA TELLECHEA
+CARNE +RAÇA

Foto: Felipe Winckler

Lote



TELLECHEA 4322 CONFIDENTE



VÍDEO



AVALIAÇÃO GENÔMICA



PROMEBO PEDIGREE

TAT: 4322

HBB: 255965

NASC: 04/01/2023

PAI: TELLECHEA 3450 CONFIDENCE

AVÔ MATERNO: SAV RITO 9969

Integrante do Trio Campeão Júnior na Expo-Outono Angus 2024 e Melhor Touro do lote, **Tellechea 4322 Confidente** é um pacote completo de performance aliado a uma pureza racial que impressiona. Destaque no Promebo como elite de sua geração, com Índice de +26,85 (Top 8%) na Desmama e +26,53 (Top 3%) no Índice Final, "Confidente" ainda esbanja números: Top 1% no Ganho de Peso do Nascimento à Desmama Materno, Top 5% em Conformação à Desmama, Top 8% em Precocidade à Desmama, Top 7% em Musculatura à Desmama, Top 10% em Musculatura ao Sobreano, Top 19% em Área de Olho de Lombo (AOL), Top 8% em Espessura de Gordura Subcutânea.

Na Avaliação Genômica, "Confidente" é destaque em Peso na Desmama (Top 23%), Peso no Sobreano (Top 13%), Peso na Idade Adulta (Top 2%), Consumo Alimentar Residual (Top 31%), Facilidade de Parto Materna (Top 20%), Habilidade Materna (Top 20%), Peso de Carcaça (Top 8%), Gordura (Top 4%), Área de Olho de Lombo (Top 23%), Marmoreo (Top 36%), Maciez (Top 7%) e Valor de Confinamento (Top 14%).

Tellechea 4322 é filho de **PRADO** (Tellechea 3450 Confidence), uma "jóia da casa", e um dos destaques da Central Renascer Biotecnologia.

Tellechea 4322 Confidente ostenta ainda 2 cobiçados selos da Associação Brasileira de Angus no Promebo:



e



ANGUS



NO CATÁLOGO FÍSICO,
LEIA O QR CODE E
NO CATÁLOGO VIRTUAL,
CLIQUE NO QR CODE.



CABANHA TELLECHEA
+CARNE +RAÇA

Foto: Felipe Winckler

Lote



VÍDEO



TRIO CAMPEÃO JUNIOR

Expo-Outono 2024, todos filhos de
"PRADO" - Tellechea 3450 Confidence.

Foto: Felipe Winckler



Tellechea 4308 Confidence

Tat: 4308 **Nasc.:** 01/01/2023

Pai: Tellechea 3450 Confidence

- * Top 1% Ganho de Peso do Nascimento à Desmama Materno
- * Top 43% Espessura de Gordura Subcutânea
- * Top 7% Pelame na Desmama
- * Top 7% Pelame ao Sobreano



AVALIAÇÃO GENÔMICA



PROMEBIO PEDIGREE

Foto: Felipe Winckler



Tellechea 4312 Confidence

Tat: 4312 **Nasc.:** 03/01/2023

Pai: Tellechea 3450 Confidence

- * Top 1% Ganho de Peso do Nascimento à Desmama Materno
- * Top 20% Área de Olho de Lombo
- * Top 24% Espessura de Gordura
- * Top 21% Precocidade ao Sobreano
- * Top 14% precocidade à Desmama
- * Top 3% Pelame ao Sobreano



AVALIAÇÃO GENÔMICA



PROMEBIO PEDIGREE

Foto: Felipe Winckler



Tellechea 4320 Confidence

Tat: 4320 **Nasc.:** 03/01/2023

Pai: Tellechea 3450 Confidence

- * Top 1% Ganho de Peso do Nascimento à Desmama Materno
- * Top 10% Precocidade à Desmama
- * Top 7% Pelame na Desmama
- * Top 11% Área de Olho de Lombo



AVALIAÇÃO GENÔMICA



PROMEBIO PEDIGREE

ANGUS



NO CATALOGO FÍSICO,
LEIA O QR CODE E
NO CATALOGO VIRTUAL,
CLIQUE NO QR CODE.



CABANHA TELLECHEA
+CARNE +RAÇA

Lote



Foto: Felipe Winckler



TELLECHEA 4327 ROSE



VÍDEO



PROMEBO
PEDIGREE

TAT: 4327
HBB: 263412
NASC: 09/12/2023
PAI: TELLECHEA 3450 CONFIDENCE
AVÔ MATERNO: PVF INSIGHT

Tellechea 4327 Rose é descendente de uma família de doadoras da Cabanha Tellechea. Sua avó materna "Red Rose 1604" é mãe do touro Gran Líder, um dos destaques da Central Renascer Biotecnologia.

Seu pai, **TELLECHEA 3450 CONFIDENCE**, também é um dos touros angus mais admirados da Central Renascer.

Foto: Divulgação



TELLECHEA 3450 CONFIDENCE - "PRADO"

- * Destaque no Promebo para Peso ao Desmame e Peso 5 anos.
- * Destaque nas Avaliações Genômicas em Carça
- * Indicado para novilhas (Facilidade de parto)
- * Campeão de pista

Foto: Divulgação



GRAN LÍDER

- * Linhagem aberta no Red Angus
- * Grande Campeão Expo- Uruguiana
- * Recorde de preço no Remate Tellechea Associados 2021

ANGUS

Type you



NO CATALÓGO FÍSICO,
LEIA O QR CODE E
NO CATALÓGO VIRTUAL,
CLIQUE NO QR CODE.



CABANHA TELLECHEA
+CARNE +RAÇA

Foto: Arquivo



João Francisco Tellechea Filho
recebendo o prêmio de Grande Campeã na Expointer 81

O criatório Brangus da Agropecuária Tellechea, hoje dividido em Brangus Juquiry (Ricardo Bastos Tellechea) e Brangus Tellechea (Sergio Bastos Tellechea) é o plantel mais premiado nas exposições em todo Brasil, com diversos títulos nacionais, e sua genética serviu de origem para renomadas cabanhas.

A Agropecuária Tellechea participou de 3 **Congressos Mundiais da Raça Brangus** expondo animais, e exportou reprodutores para a Argentina e Paraguai.

Foto: Arquivo



Sidnei, Virgínia, Julia e Sergio
(Cabanha Tellechea)

Foto: Arquivo



Ricardo Bastos Tellechea e João Carlos Pinheiro
(Brangus Juquiry)

BRANGUS



CABANHA TELLECHEA +CARNE +RAÇA



ESTEIO/RS - 1983

AGROPECUARIA ARGENTINA DE BRANGUS... 1985



...cada ...n. 2009

MERIAL WORLD Sergio Tellechea A Intuição Espelha a Tecnologia



Remate com alta demanda de outros estados do país Compradores do Paraná, Minas Gerais, Mato Grosso e Sergipe, entre outros, estiveram no leilão Tellechea Associados, em Uruguaiana

200 Grupos de São Paulo... 200 Grupos de São Paulo...



LA NACION Roberto Luis Salfert Agropecuarias - Suplemento El Campo

Agropecuária Tellechea é Tricampeã Nacional da Raça Brang

Thulo foi conquistado com o touro Rediba Federal 3720 durante a 6ª. Exposição Nacional



Rediba Federal 3720

Um pioneiro de Brasil Steed estava acompanhado de Sergio Tellechea, pertencente a uma família de cabaneiros pioneira de Brangus em Brasil...

ocupación plena abre mañana las puertas la Exposición Rural... 2009



CABANHA TELLECHEA
+CARNE +RAÇA

Foto: Everton Souza Marita

Lote



TELLECHEA 008 THE ROCK "MANDRAKE"



VÍDEO



PROMEBO
PEDIGREE

TAT: 008

NASC: 20/11/2021

PAI: MR UBER THE ROCK POI

AVÔ MATERNO: CISNE FIV DE NAVIRÁ

Quando iniciamos os cruzamentos Angus X Nelore na década de 70 para a formação da Raça Brangus (na época chamada Ibagé), sonhávamos em produzir um touro 3/4 de pelagem preta. Nunca conseguimos! Neste retorno à Raça Brangus, também começamos, novamente, a fazer cruzamentos Angus X Zebú, principalmente, buscando fazer um Brangus com novas linhagens, aproveitando estes cinquenta anos de evolução nas raças formadoras Angus, Brahman e Nelore.

Para nossa surpresa, conseguimos o 3/4 preto, bonito e físico avantajado, *polled* bem definido e prepúcio corrigido... uma pintura! Além de tudo isso, um temperamento dócil e com precocidade sexual surpreendente: Mandrake começou a produzir sêmen de qualidade antes de completar 2 anos na Central.

Na avaliação do Promebo, Mandrake é elite no Índice de Desmama (Top 32%) e no Índice Final (Top 22%), com destaque para Ganho de Peso na Desmama (Top 13%), Ganho de Peso da Desmama ao Sobreano (Top 3%), Gano de Peso Nascimento ao Sobreano (Top 5%).

*Touro contratado na Central Renascer Biotecnologia

*Total de doses produzidas até Julho 2024: 2.305 (830 vendidas [78,00 média]+-R\$ 65.000,00).

***50% à venda *Um superstar à venda!**

Foto: Divulgação



Paí: MR UBER THE
ROCK BRAHMAN
*Campeão da Prova de
Ganho de Peso à
Pasto Oficial (ABCZ)
*Excelente Avaliação
Genômica

Foto: Divulgação



Avô Materno: CISNE FIV NAVIRÁ NELORE
*Comprido, carnudo
*Lombo largo
*Posterior volumoso
*Garupa comprida e larga
*Transmite precocidade sexual e docilidade
*Prepúcio correto



CABANHA TELLECHEA
+CARNE +RAÇA

Foto: Felipe Winckler

Lote



TELLECHEA 367 DEREK



VÍDEO
▶



PROMEBO
PEDIGREE

TAT: 367

NASC: 05/01/2023

PAI: SULTANA MAYU 1946 AONIKENK

AVÔ MATERNO: TRES CRUCES CARDENAL 4312 TE

Outra estrela Brangus à venda neste leilão!

Tellechea 367 Derek é Campeã nas pistas e vaquilhona que impressiona pela sua beleza racial, musculatura, ossatura e correção de umbigo e aprumos.

Muita classe e feminilidade! Muita precocidade sexual!

Seus primeiros produtos (FIV) confirmam nossa expectativa.

Foto: Felipe Winckler



*Filho
FIV - 367 x TERCO

Destaca-se na Avaliação do Promebo como Elite de sua geração, com Índice de Desmama +20,67 (Top 5%) e +18,86 (Top 8%) no Índice Final.

Destaca-se também em Ganho de Peso do Nascimento à Desmama (Top 5%), Ganho de Peso da Desmama ao Sobreano (Top 21%), Ganho de Peso do Nascimento ao Sobreano (Top 10%), Espessura de Gordura Subcutânea (Top 2%), Espessura Subcutânea na Picanha (Top 5%) e no Índice Bioeconômico de Carcaça (Top 16%).

BRANGUS



NO CATALOGO FÍSICO,
LEIA O QR CODE E
NO CATALOGO VIRTUAL,
CLIQUE NO QR CODE.



CABANHA TELLECHEA
+CARNE +RAÇA

Foto: Felipe Winckler



TELLECHEA 266 FIV7400 FRANCESCO



VÍDEO

TAT: 266

NASC: 05/04/2023

PAI: JUQUIRY B. FRANCESCO

AVÔ MATERNO: JUQUIRY TE 6406

Campeão Terneiro Maior na Expo Nacional Brangus 2024 e filho da Campeã Vaca Rústica da Exposição Nacional Brangus 2023.

Terneiro volumoso, profundo e com selo racial brangus que impressiona.

Foto: Everton Souza Marita



Mãe: **JUQUIRY RED TE 9319**

Campeã Vaca Rústica na Exposição Nacional Brangus 2023





CABANHA TELLECHEA
+CARNE +RAÇA

Foto: Felipe Winckler

Lote



TELLECHEA 236 DEREK



VÍDEO



PROMEBO
PEDIGREE

TAT: 236

NASC: 10/12/2022

Pai: SULTANA MAYU 1946

AVÔ MATERNO: TRES CRUCES CARDENAL 4312 TE

Tellechea 236 Derek impressiona pela sua figura, precocidade e conformação carniciera.

Destaca-se no Promebo com números sobressalientes, sendo Elite de sua geração, com Índice de Desmama +21,79 (Top 4%), +14,54 (Top 8%) no Índice Final. Também é destaque no Índice Bioeconômico de Carcaça (Top 6%).

Na Avaliação de Desmama, destaca-se para Ganho de Peso do Nascimento a Desmama (Top 3%), Precocidade à Desmama (Top 19%), Conformação à Desmama (Top 22%), Musculatura à Desmama (Top 22%).

Na Avaliação de Sobreano tem destaque para Ganho de Peso da Desmama ao Sobreano (Top 10%), Ganho de Peso do Nascimento ao Sobreano (Top 5%), Espessura de Gordura Subcutânea (Top 6%), Espessura de Gordura Subcutânea na Picanha (Top 3%) e Gordura Intramuscular (Top 2%).

Foto: Divulgação



Alta Geneties

DEREK SULTANA BRANGUS

BRANGUS



NO CATÁLOGO FÍSICO,
LEIA O QR CODE E
NO CATÁLOGO VIRTUAL,
CLIQUE NO QR CODE.



CABANHA TELLECHEA
+CARNE +RAÇA

Foto: Felipe Winckler

Lote



TELLECHEA 202 VIAMONTE



VÍDEO



PROMEBO
PEDIGREE

TAT: 202

NASC: 10/11/2021

PAI: VIAMONTE

AVÔ MATERNO: DON CIRIACO

Red Brangus de destaque na sua geração, **Tellechea 202 Viamonte** tem uma musculatura avantajada, uma sólida estrutura, aprumos corretos, prepúcio curto e um pedigree de campeões.

No Promebo destaca-se em Precocidade à Desmama, Precocidade ao Sobreano, Musculatura ao Sobreano, Área de Olho de Lombo, Espessura de Gordura Subcutânea, Gordura Intramuscular e Gordura na Picanha.

Seu pai, **LATISANA BRG HEMINGWAY "VIAMONTE"**, é um dos touros mais destacados na Argentina e pai de vários Campeões de Exposições.

Foto: Divulgação



VIAMONTE

- * DEPS sobressalientes
- * Frame moderado
- * Excelente conformação carnicera
- * Pelagem vermelha escura
- * Pai da Grande Campeã Mundial Brangus 2023

BRANGUS



NO CATALÓGO FÍSICO,
LEIA O QR CODE E
NO CATALÓGO VIRTUAL,
CLIQUE NO QR CODE.



CABANHA TELLECHEA
+CARNE +RAÇA

Foto: Felipe Winckler

Lote



TELLECHEA FIV 397 TERCO



VÍDEO

TAT: 397

NASC: 28/08/2023

PAI: ORIGENES ELEGIDO "TERCO"

AVÔ MATERNO: GLADIADOR

Filha do consagrado Campeão Argentino **ORIGENES ELEGIDO Origenes L3943 "TERCO"**, pai de vários produtos premiados nas principais exposições do Brasil, Argentina, Uruguai e Paraguai.

Terneira feminina, com aprumos e linhas muito corrigidas, que combina as melhores linhagens do Brangus Argentino.

Sua mãe, Juquiry FIV 8099 Yacaré, é uma doadora de destaque filha da Ladicha 4803 Cuatrero - Yacaré em mãe Gladiador.

Foto: Divulgação



ORIGENES ELEGIDO "TERCO"





CABANHA TELLECHEA
+CARNE +RAÇA

Foto: Felipe Winckler

Lote



JUQUIRY RED TE 9319 CARUMBÉ



VÍDEO



PROMEBO
PEDIGREE

TAT: TE 9319

NASC: 15/08/2020

PAI: JUQUIRY RED TE 6406 A49 601'

AVÔ MATERNO: CORRALERO 1651 YASTA RELMUN

Foto: Everton Souza Marita



JUQUIRY TE 9319

Foto: Daniel Sempe



SORPRESA

Doadora com prenhez do cruzamento da Campeã Vaca Rústica da Exposição Nacional Brangus 2023 e o consagrado raçador argentino "SORPRESA", cujos primeiros filhos estão dominando as pistas e os leilões no Cone Sul.

Foto: Felipe Winckler



TELLECHEA SORPRESA "FORMA"
Produto resultante deste cruzamento.

Foto: Felipe Winckler



TELLECHEA 266 FRANCESCO
* Filho da doadora Juqiry TE 9319
Campeão Junior na Exponacional Brangus 2024

***Venda de um pacote de embriões (3 embriões com garantia de 1 prenhez).**

BRANGUS



NO CATALOGO FÍSICO,
LEIA O QR CODE E
NO CATALOGO VIRTUAL,
CLIQUE NO QR CODE.



CABANHA TELLECHEA
+CARNE +RAÇA

Fotos: Divulgação



GUASUNCHOS 7466
"PANCHA"



EBRA
PEDIGREE



MUNDIAL

"Pancha" es la Donante joven más importante de la cabaña, proveniente de unas de las familias más solidas del Programa Genético de Los Guasunchos, la Familia de la 1084.

Media hermana del Consagrado Picante, Padre de la raza con probada descendencia y lider en todas las pruebas de RFI.

Embriones medios hermanos de Wasaby (actualmente en Alta Ciale) y Malandro cabeza de remate de Los Guasunchos 2023 (actualmente en CIAVT / Semex).



PICANTE

Consagrado Padre de la raza



WASABI

Actualmente en Alta Ciale



MALANDRO

Cabeza de Rte. Los Guasunchos 2023
Actualmente en CIAVT / SEMEX

***A VENTA: 1 Packs de 3 Embriones, con garantía de 1 preñez**

EMBRIONES CONFECCIONADOS E IMPORTADOS / DISPONIBILIDAD INMEDIATA EN BRASIL



BRANGUS



NO CATÁLOGO FÍSICO,
LEIA O QR CODE E
NO CATÁLOGO VIRTUAL,
CLIQUE NO QR CODE.



CABANHA TELLECHEA
+CARNE +RAÇA

Foto: Felipe Winckler

Lote

16



TELLECHEA UB10 ADDITION



VÍDEO

TAT: UB 10

NASC: 10/07/2023

PAI: EXAR ADDITION

AVÔ MATERNO: SOY UNICO

Campeão Terneiro e Reservado de Grande Campeão na Expo-outono 2024 **Tellechea UB10 Hometown** é a junção do que há de mais moderno na genética angus mundial através de seu pai, o consagrado raçador **"EXAR ADDITION"**, líder nas avaliações de carcaça na Associação de Angus Americana, e sua mãe, filha de Soy Unico, sangue aberto na raça Brangus.

Foto: Divulgação



EXAR ADDITION

- * Facilidade de Parto Top 2%
- * Nascimento Top 20%
- * Ganho de Peso Desmama Top 4%
- * Ganho de Peso Ano Top 3%
- * Carcaça Top 4%
- * Marmoreio Top 25%
- * AOL Top 15%
- * Perímetro Escrotal Top 2%

ULTRABLACK



NO CATÁLOGO FÍSICO,
LEIA O QR CODE E
NO CATÁLOGO VIRTUAL,
CLIQUE NO QR CODE.



CABANHA TELLECHEA
+CARNE +RAÇA

Lote



Foto: Felipe Winckler



TELLECHEA UB 03 HOME TOWN



VÍDEO



TAT: UB 03

NASC: 17/06/2023

PAI: GAR HOME TOWN

AVÔ MATERNO: PRATA

Campeã Terneira Ultrablack na Expo-Outono 2024. Terneira feminina, linhas leves, apurados perfeitos e um selo racial maravilhoso.

Tellechea UB 03 Home Town carrega em sua genética as linhagens líderes na avaliação de carcaça da Angus Americana.

Foto: Divulgação



GAR HOME TOWN

- * Preço recorde no Leilão Gardiner 2020 (valor U\$S\$ 475 mil dólares +- 2,5 milhões de reais)
- * Facilidade de Parto (Top 3%)
- * Marmoreio (Top 1%)
- * Área de Olho de Lombo (Top 10%)
- * Top 1% para Cruzamentos com raças leiteiras
- * Top 1% para Valores de Carcaça
- * Top 4% para Pelame (adaptação)

Tellechea UB 03 está com serviço de Tellechea UB 10, Reservado de Grande Campeão Rústico da Expo-Outono 2024.



Foto: Felipe Winckler

TELLECHEA UB 10 ADDITION

ULTRABLACK



NO CATÁLOGO FÍSICO,
LEIA O QR CODE E
NO CATÁLOGO VIRTUAL,
CLIQUE NO QR CODE.



CABANHA TELLECHEA
+CARNE +RAÇA

Fotos: Everton Souza Marita

Lote

18



JUQUIRY BLACK FIV9517



VÍDEO



PROMEBÓ
PEDIGREE

TAT: FIV9517

NASC: 17/09/2021

PAI: MONET

AVÔ MATERNO: JUQUIRY TE 6070 SENSATION

AOL:107,7mm - EGS:9,8mm - EP8:15,2mm - GIM:2,2mm / medidas aos 18 meses.

* PN: -0,11 - ID: 20,17/5% sup. - IF: 22,32/5% sup.

* Um ventre de exceção, novilha da reposição do plantel da Brangus Juquiry.

* Uma avaliação muito equilibrada e destacados dados de carcaça.



Convidada:



BRANGUS JUQUIRY

26

BRANGUS



NO CATALÓGO FÍSICO,
LEIA O QR CODE E
NO CATALÓGO VIRTUAL,
CLIQUE NO QR CODE.



CABANHA TELLECHEA
+CARNE +RAÇA

Fotos: Everton Souza Marita

Lote

19



JUQUIRY TE35 CAUT TE9085RW



VÍDEO



PROMBO
PEDIGREE

TAT: TE 35

NASC: 01/07/2023

PAI: CAUTIVO 187 ACORAZADO

AVÔ MATERNO: JUQUIRY TE 6070 SENSATION

AOL: 101,1 mm - EGS: 7,8mm - EP8: 8,4mm / medidas aos 12 meses.

* ID: 21,50 / 4%

* Destacado ventre, oriunda das famílias mais consistentes da Brangus Juquiry.

* Filha do CAUTIVO, touro de destacada produção na Argentina.

* Sua mãe a TE9085, uma filha direta do "RED WINE" em uma vaca Gladiador, consistência genética garantida.



Convidada:



BRANGUS JUQUIRY

27

BRANGUS



NO CATALOGO FÍSICO,
LEIA O QR CODE E
NO CATALOGO VIRTUAL,
CLIQUE NO QR CODE.



CABANHA TELLECHEA
+CARNE +RAÇA

Fotos: Douglas Salgueiro

Lote



BT JUNCO 1669/21 FIV



VÍDEO



PROMEBO
PEDIGREE

TAT: 1669/21 FIV

NASC: 29/08/2021

PAI: SUHN'S FINAL CUT 894C33

MÃE: SÃO BIBIANO 4480

AVÔ MATERNO: SÃO BIBIANO 4051

Impressiona pelo seu comprimento e desenvolvimento antes de fechar os 3 anos de idade.

Ventre de quinta geração que apresenta muita consistência genética em sua linha-

gem, onde mãe (São Bibiano 4480) e filha são doadoras da cabanha BT Junco.

Foto: Divulgação



ORIGENES ELEGIDO "TERCO"

Apostamos muito no cruzamento com o Terco, um dos touros com progênie mais destacada na Expobrangus 2024 e reconhecido por imprimir muita correção e pureza racial

HOMOZIGOTO PRETO.

***Venda de um pacote de embriões (3 embriões com garantia de 1 prenhez)**

BT JUNCO 1669/21 FIV x TERCO

Convidada:

**BT
JUNCO**
GENÉTICA
COMPROVADA

28

BRANGUS



NO CATÁLOGO FÍSICO,
LEIA O QR CODE E
NO CATÁLOGO VIRTUAL,
CLIQUE NO QR CODE.



CABANHA TELLECHEA
+CARNE +RAÇA

Fotos: Everton Souza Marita

Lote



BRANGUS BRASIL B1934 DO MANANCIAL



VÍDEO



PROMEBO
PEDIGREE

TAT: B 1934

NASC: 03/10/2021

PAI: BB T642 MANANCIAL

AVÔ MATERNO: BB D165

* Ind.Desm.: 17,6/7% sup. - Ind.Final: 14,43/14% sup.

* Nome: BRANGUS BRASIL B1934 DO MANANCIAL

* Destacado ventre ofertado pela BRANGUS BRASIL, raríssima oportunidade em adquirir essa consistente genética.* Novilha muito equilibrada em sua avaliação e fenótipo, traz uma prenhez do CAYENNE, touro destaque na Argentina.



Convidada:

BrangusBrasil
A Marca do Brangus Brasileiro

BRANGUS



NO CATALOGO FÍSICO,
LEIA O QR CODE E
NO CATALOGO VIRTUAL,
CLIQUE NO QR CODE.



CABANHA TELLECHEA
+CARNE +RAÇA

Foto: Luciana Sant'Anna / Bedez Comunicação

BRANGUS



BRANGUS LA REINA RINCON 2032



VÍDEO



NATURA
PEDIGREE

TAT: 2032

NASC: 04/09/2022

PAI: FINAL CUT 894C33

AVÔ MATERNO: RINCON TE2018 HULL DEL SARANDY

Novilha larga com bom grau de azebuamento, boa estrutura, cabeça muito bonita, larga de lombo, e com muito boa conformação em suas linhas.

Em seu pedigree, combina sangue aberto com Final Cut e, em sua linha materna, traz pedigree de Donante Origem Rincón del Sarandí.

Atenção aos seus índices destacados em Carcaça, Área de Olho de Lombo (AOL), Desmama e Final.

Prenhez bem destacada com Special Op, touro líder em facilidade de parto com destacada produção.

Foto: Divulgação



SUHN'S FINAL CUT - touro com muita facilidade de parto aliada a uma avaliação de carcaça fenomenal, sendo Top 2% para AOL, Top 3% para EGS e Top 1% para EP8.

Foto: Divulgação



SPECIAL OP - é um dos líderes do Sumário Natura e é dos touros raros de se encontrar, os famosos "curve bender", que são aqueles que produzem animais que nascem pequenos e tem um desenvolvimento acima da média, no caso dele, bem acima da média.

Convidada:



CABANHA
La Reina

30



NO CATALOGO FÍSICO,
LEIA O QR CODE E
NO CATALOGO VIRTUAL,
CLIQUE NO QR CODE.



CABANHA TELLECHEA
+CARNE +RAÇA

Foto: Douglas Salgueiro

Lote



SÃO BIBIANO CHEETARA TE5566



VÍDEO



NATURA
PEDIGREE

TAT: TE5566

NASC: 20/07/2022

PAI: SANKEYS SPECIAL OP 108E

MÃE: SÃO BIBIANO IBANGUS 4588

AVÔ MATERNO: LONQUIMAY

BISAVÔ MATERNO: CHALTEN



Foto: Divulgação

Prenha do Everest com previsão para 02/11/2024

Melhor fêmea da Geração 2022 Natura/
São Bibiano!

Top 1% Carcaça, Desmama e Final

Algo raro de se encontrar, que é uma fêmea com um pouco mais de frame, porém com muita facilidade de engorda e manutenção. Foi aspirada quando tinha 13 meses e produziu 45 oocitos viáveis.

Encontra-se prenha do Everest, touro com extrema facilidade de parto e excelentes DEP's, prevendo que temos algo diferenciado em seu ventre.

Através da ferramenta PAD do Natura temos uma previsão aproximada da avaliação do terneiro que está por nascer, e mostra que terá um potencial impressionante:

- Peso ao Nascer - Deca 2
- Índice de Desmama - Deca 1
- Índice Final - Deca 1
- Índice de Carcaça - Deca 1
- Umbigo Desmama - Deca 4
- Pelame Desmama - Deca 3
- Umbigo ao Sobreano - Deca 3
- Pelame ao Sobreano - Deca 3

Convidada:



CABANHA
SÃO BIBIANO

BRANGUS



NO CATÁLOGO FÍSICO,
LEIA O QR CODE E
NO CATÁLOGO VIRTUAL,
CLIQUE NO QR CODE.



CABANHA TELLECHEA
+CARNE +RAÇA

Fotos: Everton Souza Marita

Lote

24



JUQUIRY TE9085 RED WINE 7601GLD



VÍDEO



PROMEBO
PEDIGREE

TAT: TE 9085

NASC: SET / 2019

PAI: JY TE6070 SENSATION

AVÔ MATERNO: GLADIADOR

* Doadora comprovada, oriunda das famílias mais consistentes da Brangus Juquiry.

* Filha do TE6070 - "RED WINE", Grande Campeão de Esteio 2014 em mãe Gladiador.

* Ventre que impressiona pela beleza racial, feminilidade e uma avaliação muito equilibrada.

* Opções de acasalamento:

SORPRESA - CAUTIVO -

FRANCESCO - MAYÚ

* PN: 0,33 - IND.DESM: 14,62/3% -

IND.FIN: 10,51/6% - IBC: R\$18,48/27%



***Venda de um pacote de embriões
(3 embriões com garantia de 1
prenhez)**

Convidada:



ESTÂNCIA DO
SOSSEGO

32

BRANGUS



NO CATALOGO FÍSICO,
LEIA O QR CODE E
NO CATALOGO VIRTUAL,
CLIQUE NO QR CODE.

47ª Expointer

Local: estande

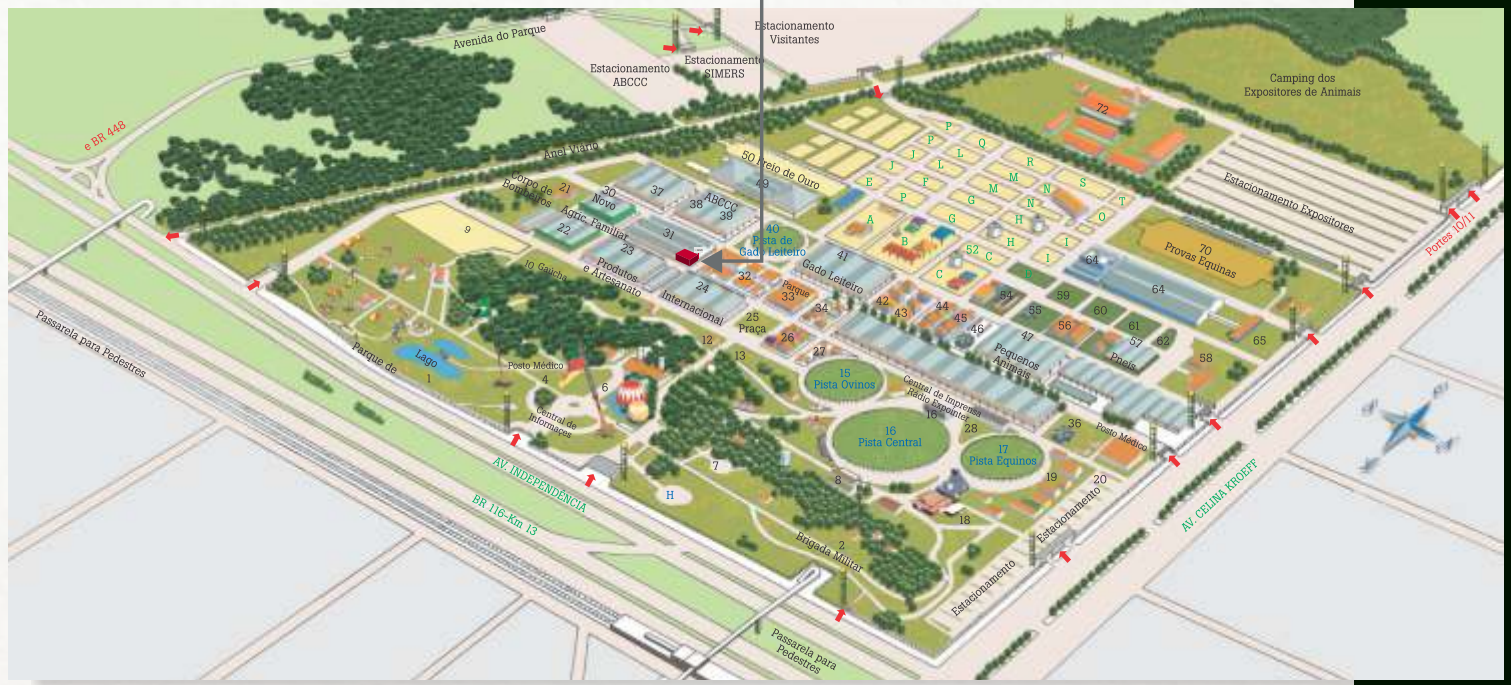

BYD

Grupo **IESA**

NOVO BYD SONG PRO

PERFEITO PARA
A CIDADE
E PARA SAIR DELA.



Tecnologia
híbrida plug-in



Híbrido com a melhor
eficiência do mercado



Mais de 1.000 km
de autonomia

PORTO ALEGRE

Rua Edu Chaves, 390
Tel: (51) 3025-3081

NOVO HAMBURGO

Rua Ignácio Treis, 495
Tel: (51) 3025-3082

CAXIAS DO SUL

Shopping Villaggio
Tel: (51) 3025-3080

PASSO FUNDO

Av. Brasil Oeste, 3880
Tel: (54) 3045-8420

SANTA MARIA

Av. Hélio Basso, 1265
Tel: (55) 3922-3380

PELOTAS

Av. Fernando Osório, 1069
Tel: (51) 3025-3080

CANOAS

EM BREVE

IJUÍ

EM BREVE



REMATE ELITE CABANHA TELLECHEA

ANGUS E BRANGUS

EXPOINTER 2024

28 | AGO | 4ª FEIRA | 19H



Apoio:

BYD | Grupo **IESA**



Leiloeiro:



Assessoria:



Leiloeiras:



Transmissão:

